

# VIVIENDA 26A

Portal 2 | Planta 6ª | Letra A  
3 Dormitorios

Escala: 1:75  
Sup. Útil: 107,90m<sup>2</sup>  
Sup. Construida: 125,55m<sup>2</sup>  
Sup. Exterior: 23,66m<sup>2</sup>

Promotor: M5 CORNES RESIDENCIAL S.L. los planos y programas de vivienda aquí mostrados pertenecen al proyecto básico elaborado por CARBAJO Y BARRIOS ARQUITECTOS ASOCIADOS S.L.P. la promoción se encuentra en fase de proyecto, por lo que la documentación e información contenida en los folletos y planos está sujeta a posibles modificaciones derivadas de la construcción, u otras que fueran impuestas por alguna autoridad competente, o por exigencias técnicas o jurídicas, al amparo de lo recogido en el art. 20 de la ley 8/2012 de vivienda de Galicia. Toda representación de mobiliario, incluso los de cocina y lavandería-tendedero, tienen un carácter meramente figurativo, al objeto de representar mejor la distribución y espacios de la vivienda. Toda la documentación adicional sobre la promoción, conforme a las exigencias de la ley de vivienda de Galicia, se encuentra a disposición de los interesados en la oficina de atención comercial, Avda. da Liberdade 2 bajo, Santiago de Compostela.



**CORNES**  
ESPACIO  
RESIDENCIAL

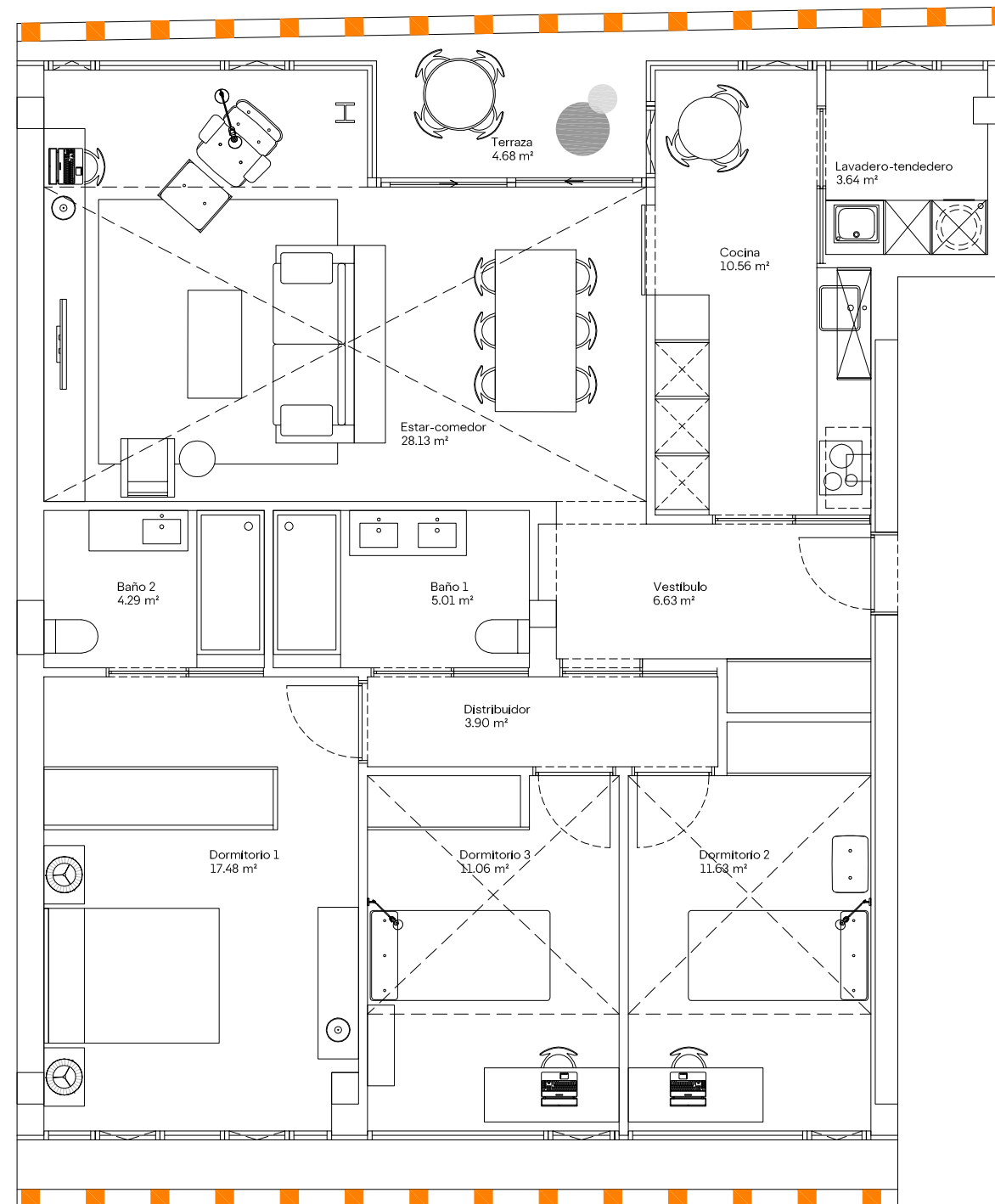
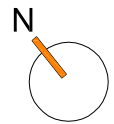
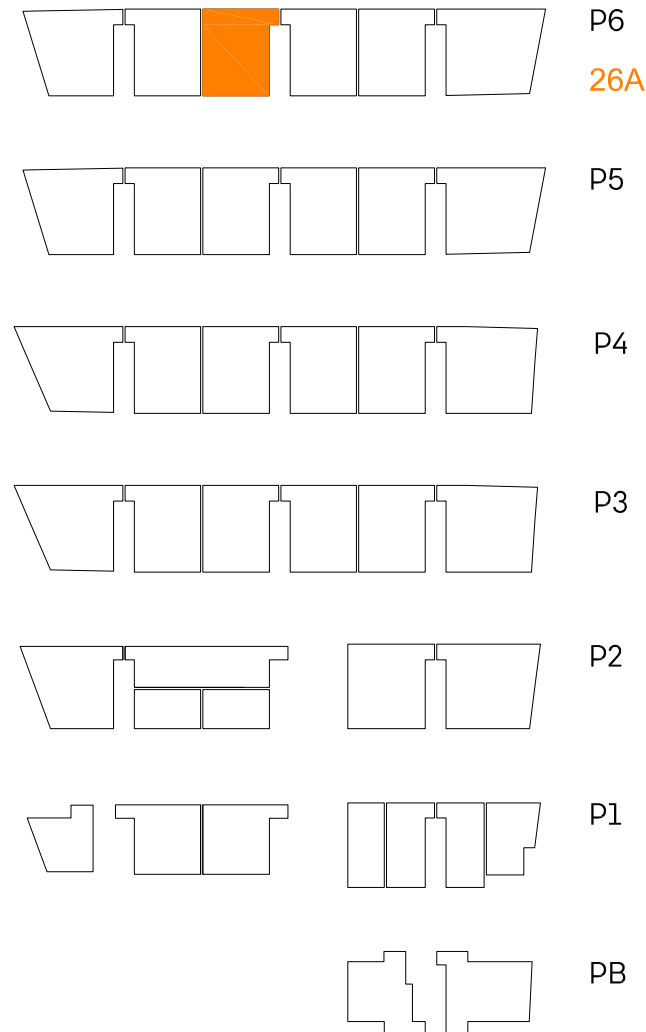

ARIAL

# ANEXO 26A

Portal 2 | Planta 6ª | Letra A  
3 Dormitorios

Escala: 1:100  
Sup. Útil: 107,90m<sup>2</sup>  
Sup. Construida: 125,55m<sup>2</sup>  
Sup. Exterior: 23,66m<sup>2</sup>

Promotor: M5 CORNES RESIDENCIAL S.L. los planos y programas de vivienda aquí mostrados pertenecen al proyecto básico elaborado por CARBAJO Y BARRIOS ARQUITECTOS ASOCIADOS S.L.P. la promoción se encuentra en fase de proyecto, por lo que la documentación e información contenida en los folletos y planos está sujeta a posibles modificaciones derivadas de la construcción, u otras que fueran impuestas por alguna autoridad competente, o por exigencias técnicas o jurídicas, al amparo de lo recogido en el art. 20 de la ley 8/2012 de vivienda de Galicia. Toda representación de mobiliario, incluso los de cocina y lavandería-tendedero, tienen un carácter meramente figurativo, al objeto de representar mejor la distribución y espacios de la vivienda. Toda la documentación adicional sobre la promoción, conforme a las exigencias de la ley de vivienda de Galicia, se encuentra a disposición de los interesados en la oficina de atención comercial, Avda. da Liberdade 2 bajo, Santiago de Compostela.



**CORNES**  
ESPACIO  
RESIDENCIAL

