

VIVIENDA 76A

Portal 7 | Planta 6 | Letra A
3 Dormitorios + estudio dúplex

Escala: 1:75 (folio A3)
Sup. Útil: 138,42 m²
Sup. Construida: 162,78 m²
Sup. Exterior: 27,61 m²

Promotor: CORNES ESPACIO RESIDENCIAL S.L. los planos y programas de vivienda aquí mostrados pertenecen al proyecto básico elaborado por CARBAJO Y BARRIOS ARQUITECTOS ASOCIADOS S.L.P. la promoción se encuentra en fase de proyecto, por lo que la documentación e información contenida en los folletos y planos está sujeta a posibles modificaciones derivadas de la elaboración del Proyecto de Ejecución, de la construcción, u otras que fueran impuestas por alguna autoridad competente, o por exigencias técnicas o jurídicas, al amparo de lo recogido en el art. 20 de la ley 8/2012 de vivienda de Galicia. Toda representación de mobiliario, incluso los de cocina y lavandería-tendedero, tienen un carácter meramente figurativo, al objeto de representar mejor la distribución y espacios de la vivienda. Los espacios exteriores en vuelos o partes transitables de planta cubierta son elementos comunes de uso privativo. Toda la documentación adicional sobre la promoción, conforme a las exigencias de la ley de vivienda de Galicia, se encuentra a disposición de los interesados en la oficina de atención comercial, Avda. da Liberdade 2 bajo, Santiago de Compostela.



CORNES
ESPACIO
RESIDENCIAL

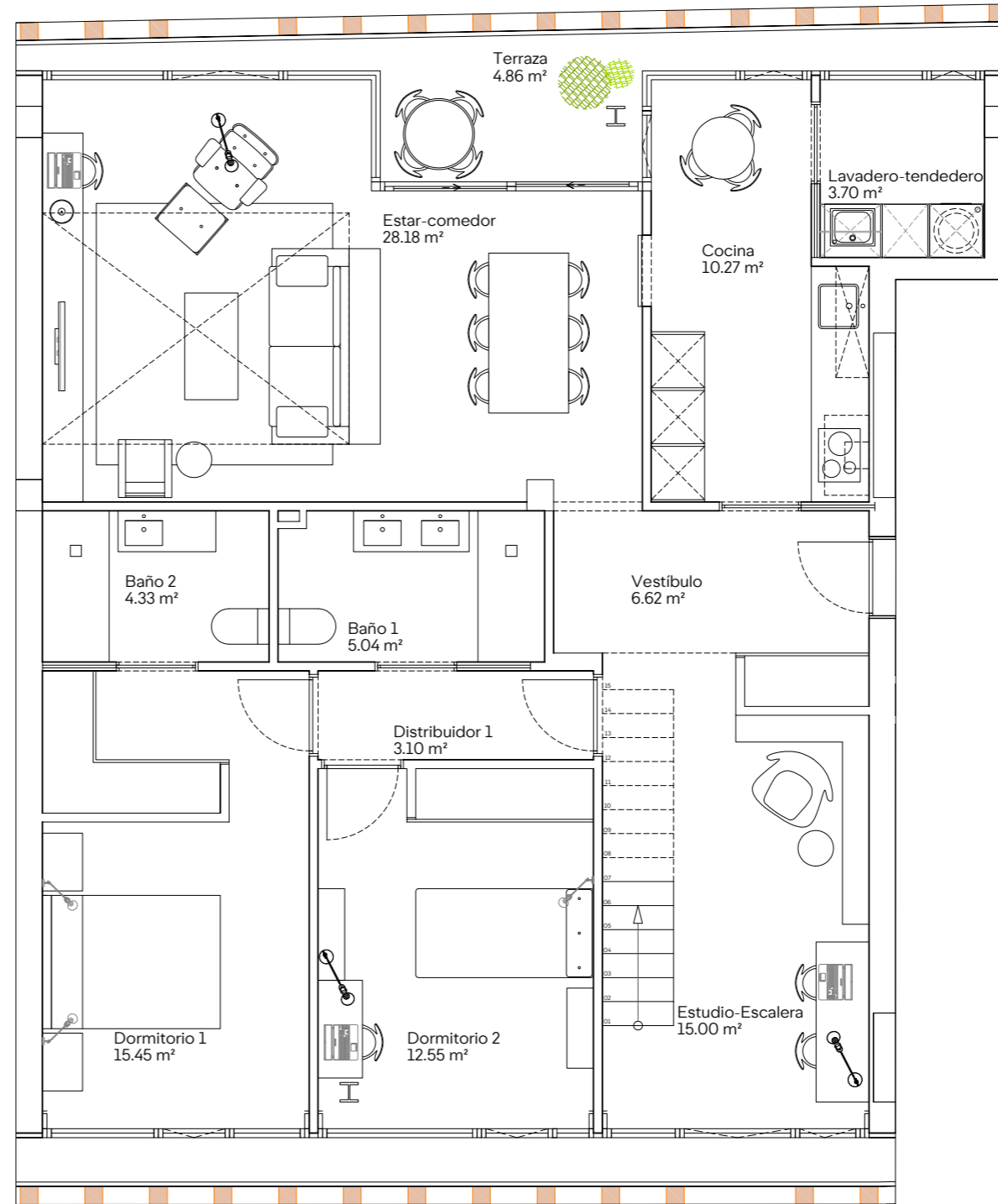
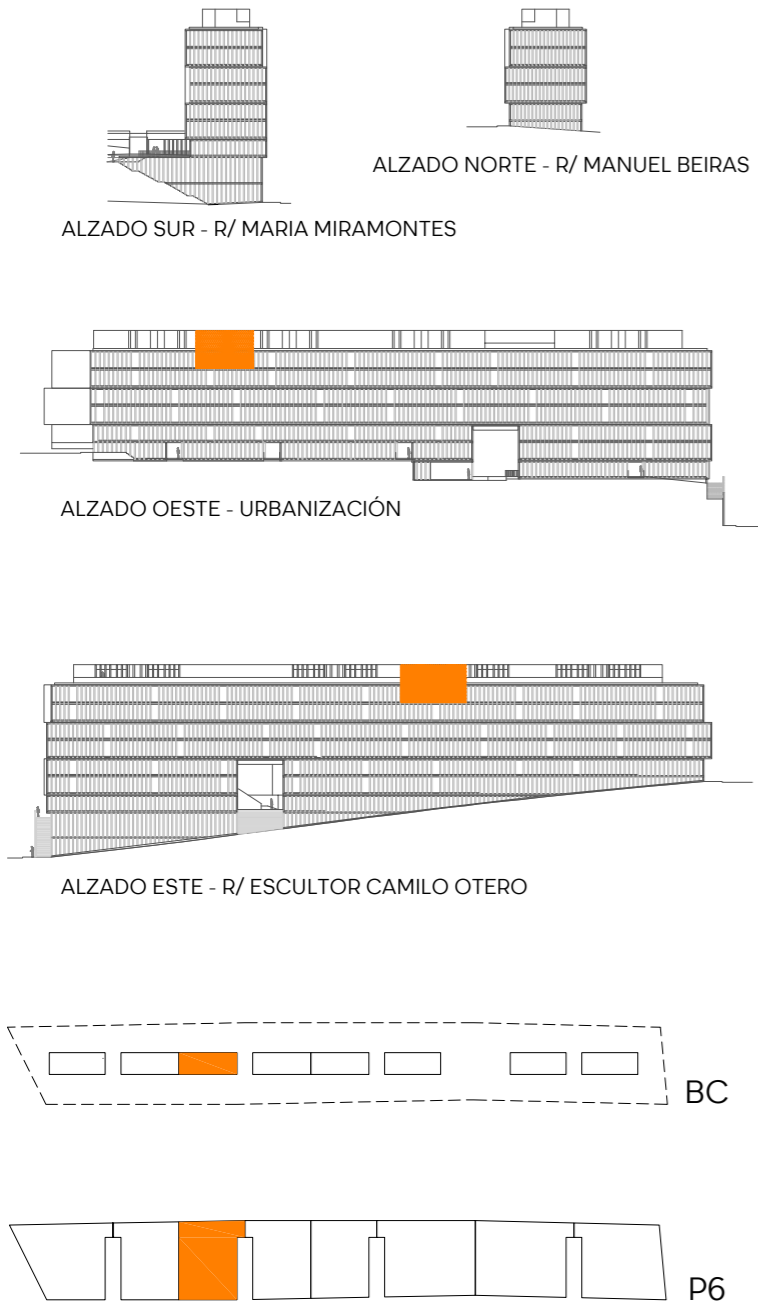

PLANTA BAJA



ARIAL

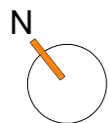

VIVIENDA 76A

Portal 7 | Planta 6 | Letra A
3 Dormitorios + estudio dúplex

Escala: 1:75 (folio A3)
Sup. Útil: 138,42 m²
Sup. Construida: 162,78 m²
Sup. Exterior: 27,61 m²

Promotor: CORNES ESPACIO RESIDENCIAL S.L. los planos y programas de vivienda aquí mostrados pertenecen al proyecto básico elaborado por CARBAJO Y BARRIOS ARQUITECTOS ASOCIADOS S.L.P. la promoción se encuentra en fase de proyecto, por lo que la documentación e información contenida en los folletos y planos está sujeta a posibles modificaciones derivadas de la elaboración del Proyecto de Ejecución, de la construcción, u otras que fueran impuestas por alguna autoridad competente, o por exigencias técnicas o jurídicas, al amparo de lo recogido en el art. 20 de la ley 8/2012 de vivienda de Galicia. Toda representación de mobiliario, incluso los de cocina y lavandería-tendedero, tienen un carácter meramente figurativo, al objeto de representar mejor la distribución y espacios de la vivienda. Los espacios exteriores en vuelos o partes transitables de planta cubierta son elementos comunes de uso privativo. Toda la documentación adicional sobre la promoción, conforme a las exigencias de la ley de vivienda de Galicia, se encuentra a disposición de los interesados en la oficina de atención comercial, Avda. da Liberdade 2 bajo, Santiago de Compostela.



CORNES
ESPACIO
RESIDENCIAL

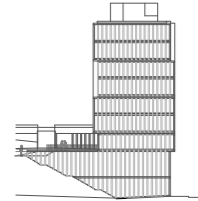

ALZADO SUR - R/ MARIA MIRAMONTES

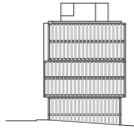

ALZADO NORTE - R/ MANUEL BEIRAS

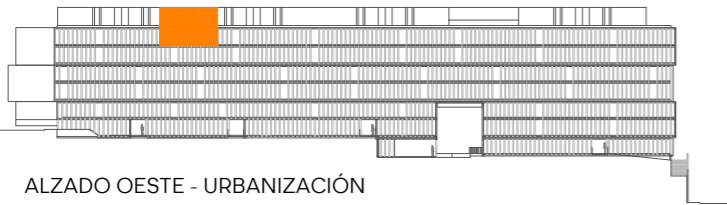

ALZADO OESTE - URBANIZACIÓN

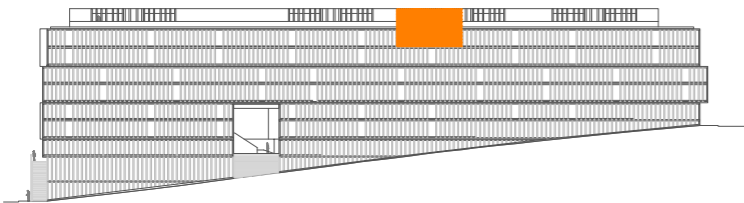

ALZADO ESTE - R/ ESCULTOR CAMILO OTERO

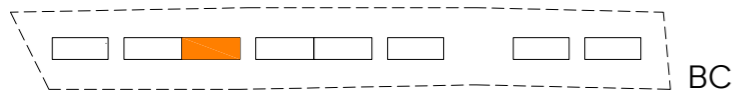

BC

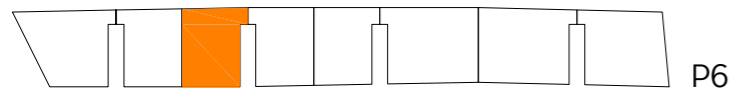

P6

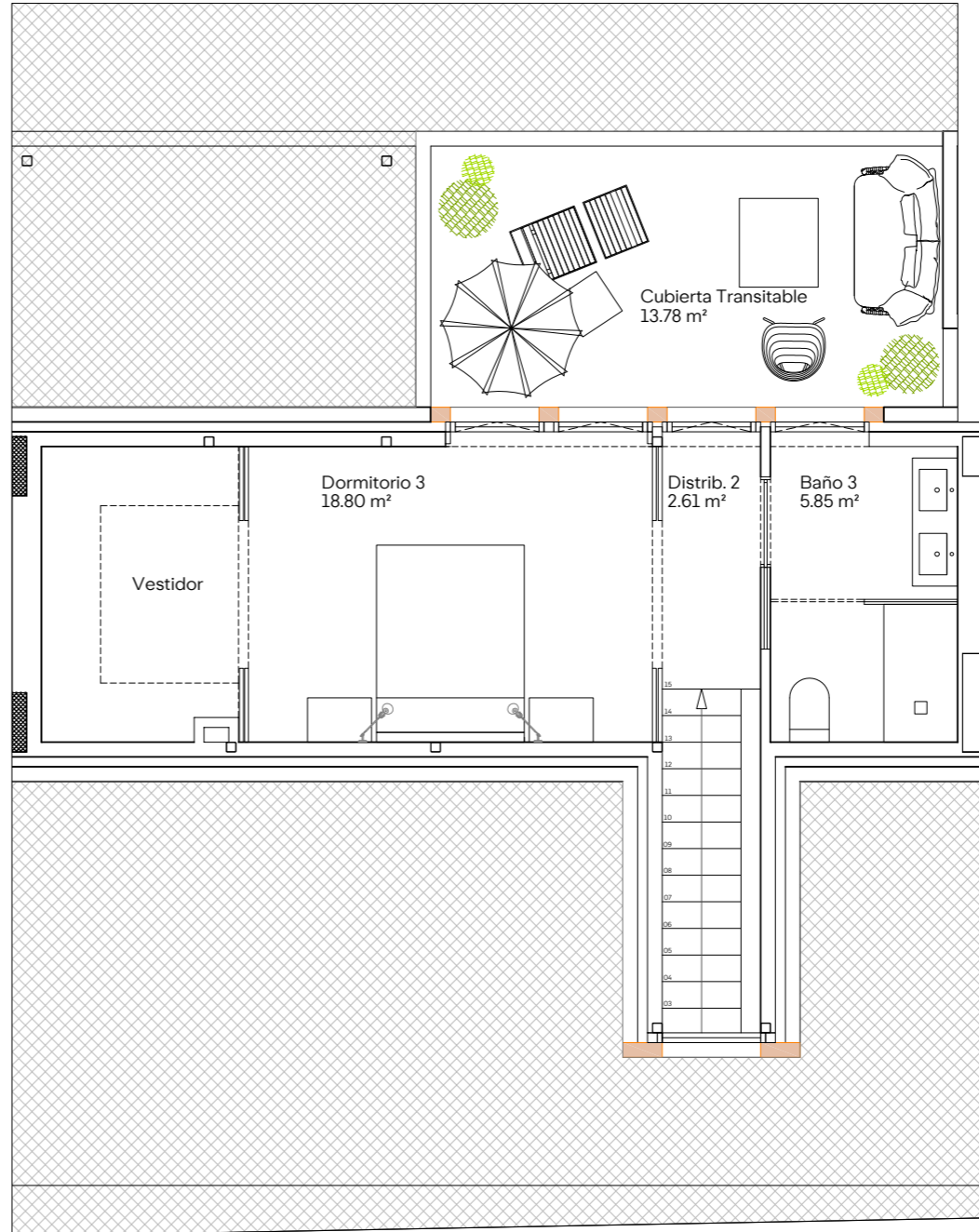

PLANTA ALTA



ARIAL

